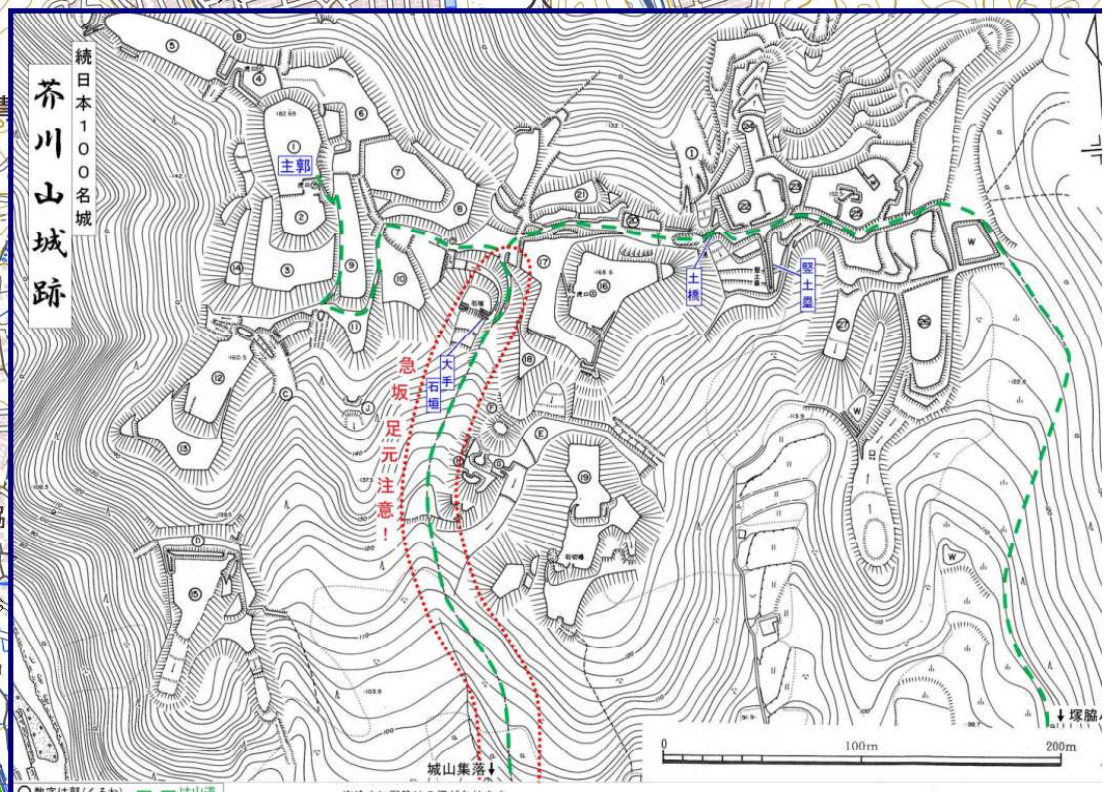芥川
神峰山寺
神峰山口BS
駐車場
原
原立石BS
芥川漁協
登山口
高槻市
三好山
大手道分岐
池
上の口BS
松が丘
安岡寺町（五）
安岡寺町（六
高見台
梶梅山高架橋
塚脇（五）
芥川城登山口
塚脇
美人湯
塚脇BS
西之河原橋BS
平安女学院大学BS
平安女学院大
西之川原（一
西之川原橋